REGULAMIN
Zlotu Gigantów
edycja na rok 2018

§ 1

Zlot Gigantów jest plenerową imprezą rekreacyjno-sportową - organizowaną przez Sekcję Modelarską Aeroklubu Poznańskiego wraz z UMiG w Grodzisku Wielkopolskim

§ 2

Pracami organizacyjnymi Zlotu Gigantów kieruje Organizator - Przewodniczący Rady Sekcji Modelarskiej oraz zespół osób jemu podległych.

§ 3

Zlot Gigantów jest rozgrywany na terenie lotniska Aeroklubu Poznańskiego w Kąkolewie koło Grodziska Wielkopolskiego

§ 4

O rozpoczęciu Zlotu decyduje Organizator. Organizator ma prawo przerwać imprezę lub nie dopuścić do jej rozpoczęcia w przypadku zaistnienia niesprzyjających warunków atmosferycznych, zagrożenia życia oraz zdrowia uczestników Zlotu, katastrofy lotniczej, kataklizmu, lub innego zdarzenia losowego.

§ 5

1. **Uczestnikiem biorącym udział w lotach modelarskich w czasie trwania Zlotu może być każda osoba, która wyraziła dobrowolną chęć uczestniczenia w Zlocie i posiadająca <u>ważne ubezpieczenie OC z rozszerzeniem na sporty modelarskie</u>**, dzieci do lat 15 muszą się znajdować pod opieką osób dorosłych (rodziców lub opiekuna prawnego).
2. Widzowie zainteresowani oglądaniem pokazów modelarskich mają prawo wstępu na teren Zlotu bezpłatnie

§ 6

Uczestnicy Zlotu i widzowie mają prawo do:

1. przebywania na terenie miejsca imprezy
2. korzystania w nagłych przypadkach z pomocy i opieki służby medycznej znajdującej sie na terenie Zlotu w czasie jego trwania,
3. uzyskania bieżącej informacji o programie Zlotu, miejscu i czasie odbywania się poszczególnych części programu.

§ 7

Uczestnikom Zlotu i widzom zabrania się:

1. Przebywania na pasie startowym lądowiska, w czasie lotów innych uczestników Zlotu
2. Prowadzenia sprzedaży, akcji promocyjnych i innych działań handlowo marketingowych na terenie Zlotu bez zgody Organizatora
3. Używania otwartego ognia, odpalania rac i ogni sztucznych, palenia tytoniu.
4. Wnoszenia napojów alkoholowych, broni lub innych niebezpiecznych przedmiotów (narzędzi), materiałów wybuchowych, wyrobów pirotechnicznych oraz środków odurzających i substancji psychotropowych, jak też przedmiotów mogących stanowić zagrożenie dla porządku publicznego,
5. Sprzedaży, podawania i spożywania napojów alkoholowych
6. Pilotowania modeli RC będąc pod wpływem alkoholu lub innych środków odurzających. Organizator zastrzega sobie prawo wyrywkowej kontroli alkomatem pilotów RC.
7. Niszczenia i uszkodzenia sprzętu rekreacyjno-rozrywkowego, elementów wyposażenia stoisk gastronomicznych, plakatów wystawowych i reklamowych sponsorów Zlotu i firm uczestniczących,
8. Pozostawiania śmieci i nieczystości w miejscach dostępnych dla uczestników powodując zagrożenie sanitarne,
9. Wchodzenia do pomieszczeń, miejsc i rejonów wydzielonych dla służb porządkowych oraz w miejsca zamknięte przez Organizatora dla uczestników Zlotu, Zastawiania, blokowania i czynienia niezdatnymi do przejazdu dróg ewakuacyjnych i dróg przeznaczonych do poruszania sie pojazdów uczestniczących w zabezpieczaniu Zlotu,
10. Używania modeli latających mogących stanowić zagrożenie dla statków powietrznych biorących udział w pokazach.

§ 8

Uczestnicy Zlotu i widzowie zobowiązani są do:

1. Stosowania się do poleceń Organizatora oraz innych osób odpowiedzialnych za utrzymanie porządku na terenie Zlotu
2. Wykonywania lotów modelarskich tylko i wyłącznie w wyznaczonych przez Organizatora strefach lotów, w sposób bezpieczny, bez narażania innych uczestników Zlotu oraz zgromadzonych widzów na niebezpieczeństwo. W szczególności niedopuszczalne jest wykonywanie lotów modelami na strefami przebywania ludzi i parkingami samochodowymi. Brak przestrzegania tego zalecenia będzie skutkował zakazem lotów modelarskich przez osobę powodującą zagrożenie.
3. Zdawania do depozytu nadajników RC 35Mhz pracujące na częstotliwościach wzajemnie zakłócających się. Nadajniki RC wydawane są przez Organizatora bezpośrednio przed zaplanowanym lotem.
4. Powiadomienia służby porządkowej, najbliższej jednostki zabezpieczenia ratowniczo-gaśniczego, Organizatora lub Policję o wszelkich zagrożeniach mających wpływ na bezpieczeństwo uczestników Zlotu a w szczególności powstania pożaru lub innego miejscowego zagrożenia,
5. Zachowania spokoju i niedopuszczenia do powstania paniki oraz w przypadku zagrożenia bezpieczeństwa niezwłocznego skierowania się najbliższą drogą ewakuacyjną w kierunku wyjścia z zagrożonego rejonu,
6. Naprawienia szkody jaką wyrządził swoim zachowaniem lub modelem (lub osób i zwierząt pozostających pod jego opieka), powodując straty w mieniu organizatora, sponsorów i firm uczestniczących w imprezie lub innym uczestnikom,
7. Przestrzegania postanowień regulaminu Zlotu Gigantów i respektowania norm prawnych wynikających z przepisów prawa.
8. Opuszczenia terenu imprezy w przypadku naruszenia zakazów określonych w par. 7 niniejszego Regulaminu, zakłócenia przez niego porządku publicznego oraz gdy zostanie wezwany do tego przez służbę porządkową,

§ 9

1. Właściciele obiektów handlowych, gastronomicznych, rozrywkowych i innych usytuowanych na terenie lądowiska podczas trwania imprezy są zobowiązani do zapewnienia uczestnikom Zlotu korzystającym z ich usług warunków bezpieczeństwa, w tym bezpieczeństwa w pożarowego w swoich obiektach.
2. Wyposażenia swoich obiektów w sprawny podręczny sprzęt ppoż., z oznaczonym terminem ostatniej legalizacji, umożliwiający podjęcie początkowej akcji gaśniczej do czasu przybycia jednostki straży pożarnej,
3. Przestrzegania przepisów prawa a w szczególności ustawy o ochronie przeciwpożarowej z dnia 24 sierpnia 1991 r. (Dz.U. Nr 81 poz. 351) oraz wydanych na jej podstawie przepisów szczegółowych, Regulaminu Pikniku i innych zarządzeń Organizatora
4. W przypadku zaistnienia pożaru lub innego miejscowego zagrożenia właściciel, najemca czy użytkownik obiektu handlowego, gastronomicznego, rozrywkowego czy innego, zobowiązany jest do ewakuacji uczestników Zlotu z terenu swojego obiektu, podjęcia akcji ratowniczo-gaśniczej oraz powiadomienia służby porządkowej, najbliższej jednostki Straży Pożarnej bądź Policji

§ 10

Za wszelkie szkody wyrządzone osobom trzecim w związku z działaniem obiektu handlowego, gastronomicznego, rozrywkowego czy innego usytuowanego na terenie Pikniku, bądź zaistnienia tam zdarzenia pożarowego lub innego miejscowego zagrożenia odpowiedzialność cywilno-prawna ponoszą właściciele i użytkownicy tych obiektów.

§ 11

Ruch pojazdów może odbywać się wyłącznie po oznakowanych drogach dojazdowych, z dopuszczalna prędkością do 30 km/h.

§ 12

1. Dla celów bezpieczeństwa Organizator na podstawie art. 15 ustawy o bezpieczeństwie imprez masowych jest uprawniony do monitorowania zachowania się osób i utrwalania przebiegu imprezy za pomocą urządzeń rejestrujących obraz i dźwięk zamontowanych na teren Zlotu.
2. Organizator za pośrednictwem spikera prowadzącego program przekazuje zgromadzonej na terenie imprezy publiczności wszelkie informacje, zarządzenia i polecenia czy ostrzeżenia związane z odbywająca sie imprezą i bezpieczeństwem jej uczestników.
3. W przypadku pożaru lub innego miejscowego zagrożenia Organizator za pośrednictwem spikera przekazywać będzie informacje o kierunku ewakuacji oraz wezwania do zachowania spokoju wśród uczestników imprezy.

§ 13

1. Widzowie oraz osoby wprowadzające zwierzęta (psy, koty lub inne) na teren Zlotu są za nie odpowiedzialne i powinny one by wyposażone w odpowiednie zabezpieczenie (kaganiec, smycz, kolczatki, itp.) uniemożliwiające wyrządzenie komukolwiek krzywdy; organizator nie ponosi żadnej odpowiedzialności za wynikłe z tego tytułu szkody podczas Zlotu.
2. Organizator nie odpowiada za szkody poniesione przez uczestników Zlotu i widzów, związane z nieprzestrzeganiem niniejszego regulaminu, jak też za szkody wyrządzone przez osoby trzecie, nie będące członkami służb Organizatora, bądź które powstały wskutek zaistnienia wykroczenia lub przestępstwa.

§ 14
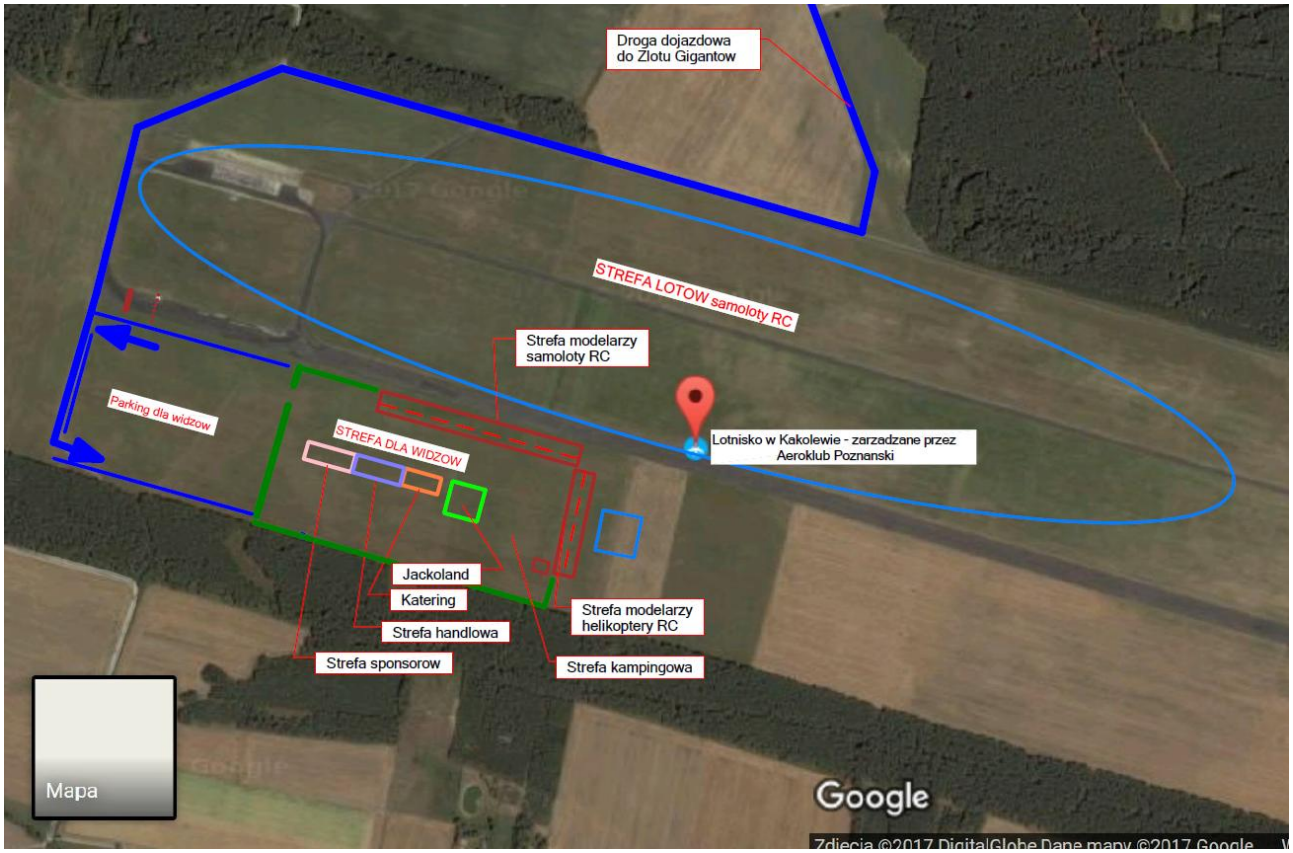
1. Strefa lotów modelarskich oraz parking uczestników Zlotu Gigantów