Aeroklub Leszczyński oraz Aeroklub Poznański

ZAPRASZAJĄ NA

MEMORIAŁ PIOTRA ZAWADY
ORAZ
OTWARTE ZAWODY PUCHARU POLSKI MODELI LATAJĄCYCH NA UWIĘZI W KLASIE F2B i F4B

01-03.09.2017

KONKURENCJE :
Zawody zostaną rozegrane w konkurencjach :
F2B – według regulaminu FAI
F4B – według regulaminu FAI

ORGANIZATOR :
Sekcja Aeroklubu Leszczyńskiego i Sekcja Aeroklubu Poznańskiego

MIEJSCE :
Lotnisko Aeroklubu Leszczyńskiego
www.aeroklub.leszno.pl

DATA :
01-03 września 2017

SĘDZIOWIE :
F2B : Józef Ulas, Andrzej Kiepsch, Jerzy Grzelski
F4B : Bogusław Małota, Piotr Piszczek, Józef Ulas

PROGRAM ZAWODÓW :

01.09.2017 - PIĄTEK

17.00 - 21.00	REJESTRACJA ZAWODNIKÓW
18.00 - 22.00	OCENA STATYCZNA

02.09.2017 - SOBOTA

8.30 - 10.00	OCENA STATYCZNA
11.00 - ...	**I** KOLEJKA LOTÓW F4B
13.00 - ...	**I** KOLEJKA LOTÓW F2B
15.00 - ...	**II** KOLEJKA LOTÓW F4B
20.00 - …	Spotkanie integracyjne :)

03.09.2017 - NIEDZIELA

9.00 - ...	**II** KOLEJKA LOTÓW F2B
11.00 - ...	**III** KOLEJKA LOTÓW F4B
13.00 - ...	**III** KOLEJKA LOTÓW F2B
15.00	ZAKOŃCZENIE

Program zawodów może zostać zmieniony w zależności od zgłoszonej ilości zawodników w danej klasie (godziny rozpoczęcia poszczególnych konkurencji są godzinami orientacyjnymi)

Klasyfikacja Pucharu Polski będzie wyłoniona z listy ogólnej z pominięciem zawodników zagranicznych oraz nie posiadających ważnej licencji sportowej na rok **2017**

UCZESTNICY :

W konkurencjach F2B i F4B mogą startować zawodnicy posiadający ważną licencję sportową na 2017 r oraz posiadający wykupione ubezpieczenie OC na 2017 r.

ZGŁOSZENIA :

Przez formularz zgłoszeniowy na stronie http://www.aeroklub.poznan.pl/sekcje.php?sekcja=6 lub pocztą elektroniczną na adres jurasgrz007@wp.pl do dnia 18.08.2017

NAGRODY :

Dyplomy i puchary za pierwsze trzy miejsca w każdej konkurencji

PRZEPISY :

Dla klas F2B i F4B obowiązuje z Kodeksem Sportowym FAI

CERTYFIKACJA MODELI :

ZGODNIE Z KODEKSEM FAI

PROTESTY :

PROTESTY MOŻNA SKŁADAĆ ZGODNIE Z KODEKSEM SPORTOWYM FAI, PO ZŁOŻENIU DEPOZYTU PIENIĘŻNEGO RÓWNOWAŻNEGO 500 ZŁ. W PRZYPADKU UZNANIA PROTESTU DEPOZYT JEST ZWRACANY.

OPŁATA :

OPŁATA STARTOWA :

SENIOR – 90 zł
JUNIOR – 50 zł

ZAKWATEROWANIE I WYŻYWIENIE :

Organizator nie zapewnia noclegów i wyżywienia,
ale są zarezerwowane miejsca noclegowe w „Baraczku” :)
(prosił bym o zaznaczenie odpowiedniej opcji noclegowej w formularzu zgłoszeniowym)

W pobliżu lotniska znajdują się dwa hotele :
http://www.glidinghotel.pl/ (oferta dla modelarzy poniżej)
http://www.achtotu.com.pl/

Jest też możliwość rozbicia namiotu na polu campingowym (camper / przyczepa campingowa – 25 zł/doba, namiot10 zł/doba + 5 zł/doba za każdą osobę),
na terenie lotniska znajduje się lokal gastronomiczny, w którym można przez cały dzień zakupić posiłki i napoje

KONTAKT E-MAIL - PL/EN/CZ/D :

jurasgrz007@wp.pl

TEL PL:

+48/501-474-051

MAPY / LOKALIZACJA :

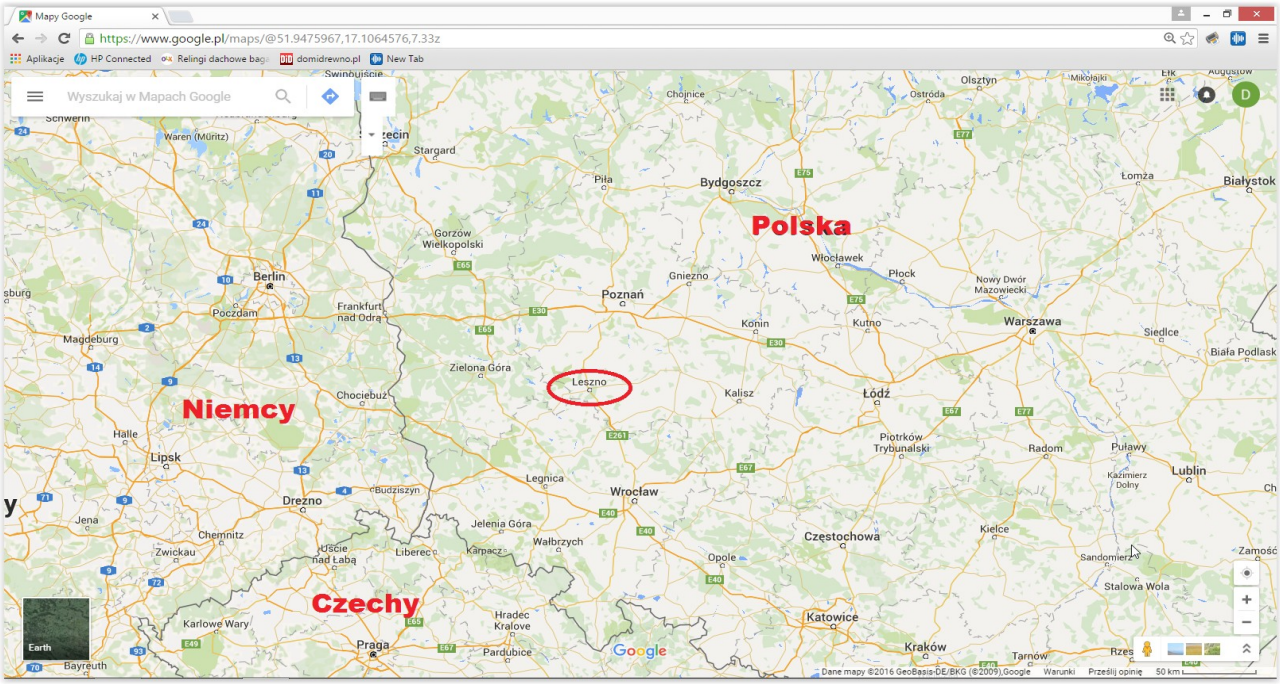

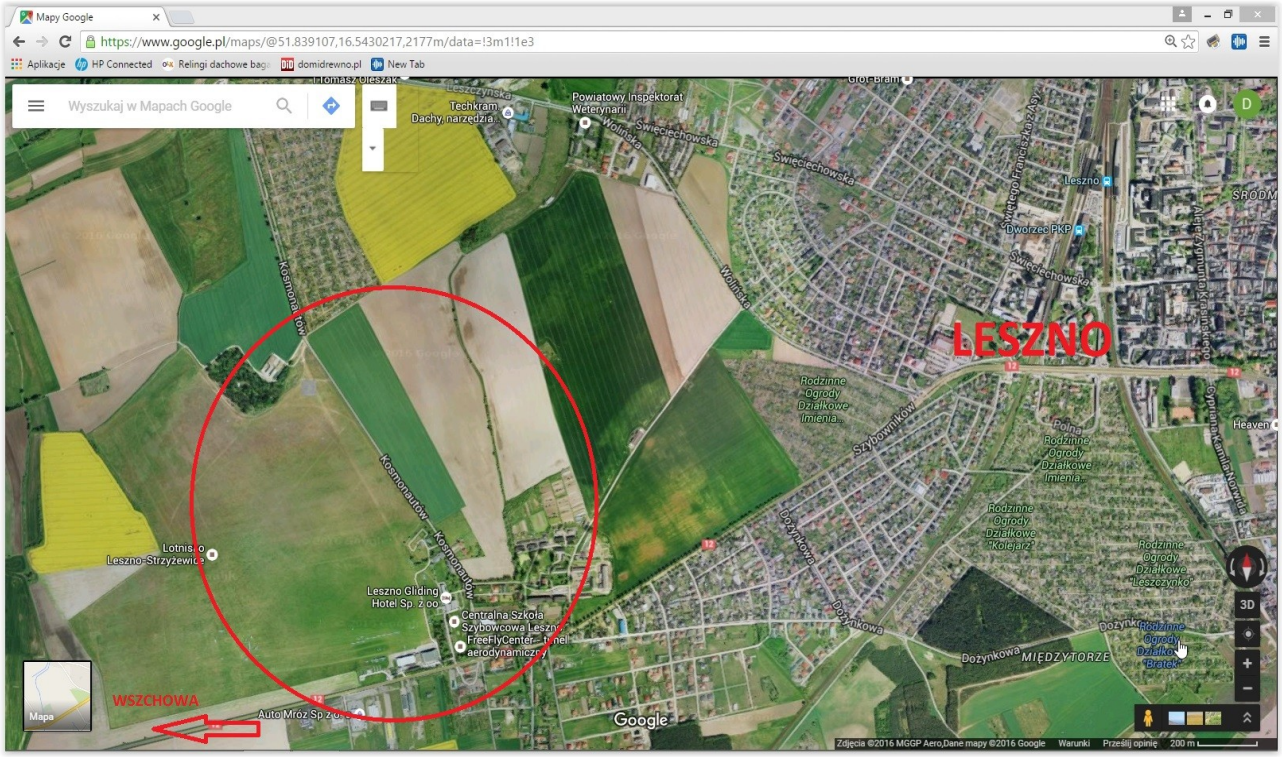

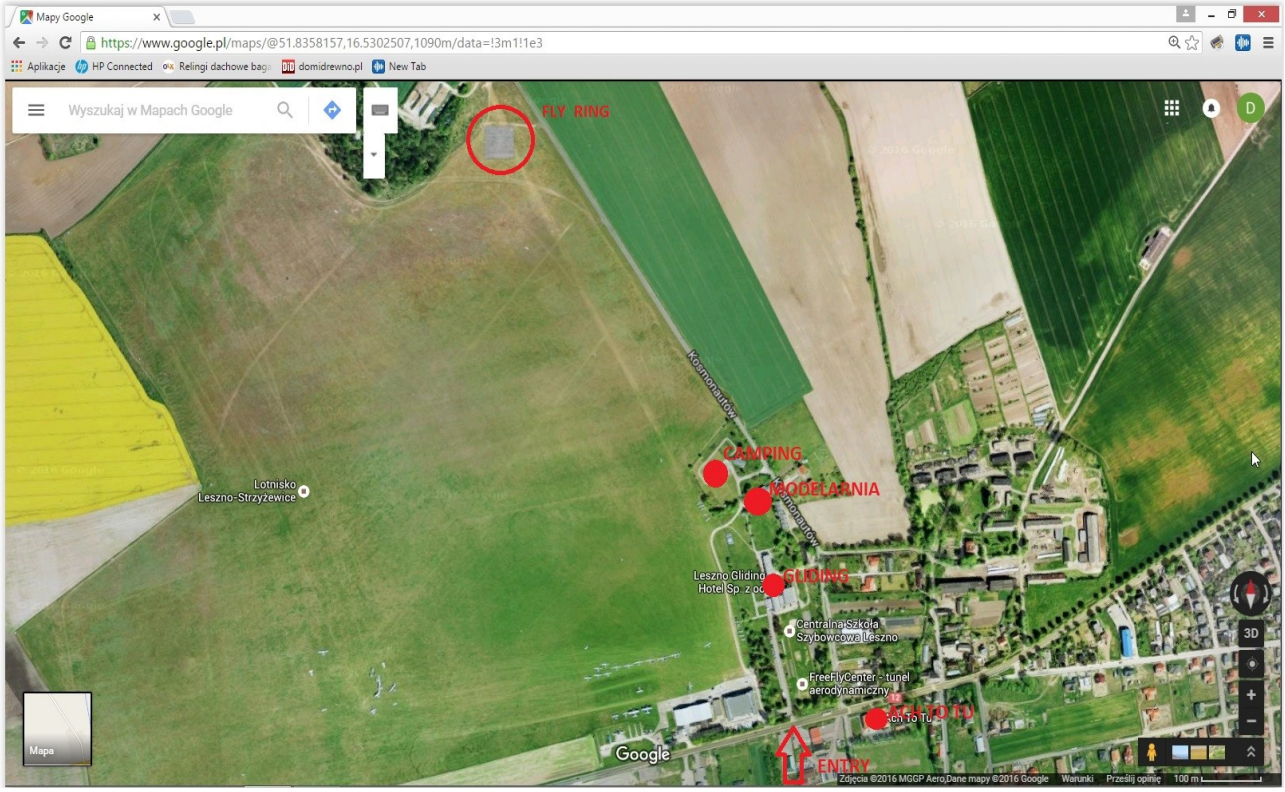

SERDECZNIE ZAPRASZAMY
W IMIENIU ORGANIZATORA

OFERTA DLA MODELARZY

Hotel:

Pokój jednoosobowy – 60 zł
Pokój dwuosobowy (małżeńskie łóżko) – 70 zł
Pokój dwuosobowy (osobne łóżka) – 100 zł
Pokój trzyosobowy – 150 zł

Restauracja:

Śniadanie w formie stołu szwedzkiego – 20 zł
Obiad dwudaniowy z napojem – 20 zł
Kolacja w formie stołu szwedzkiego – 20 zł

Wyżywienie:
- śniadanie + obiadokolacja – 35 zł
- śniadanie + obiad + kolacja – 50 zł